



DOC 2024 | Premium-IOL die Beratung

Die Beratung – Premium IOL



Fachwissen allein reicht nicht aus, dass wir unseren Patienten die Sorgen und Ängste nehmen. Unser Fachwissen gepaart mit Empathie ist der Schlüssel dafür, dass sich unsere Patienten bei uns wohl und geborgen und in den besten Händen fühlen.



Premium-IOL - die Beratung

Intraokularlinsen 1949/1950

Kunstlinsenimplantation

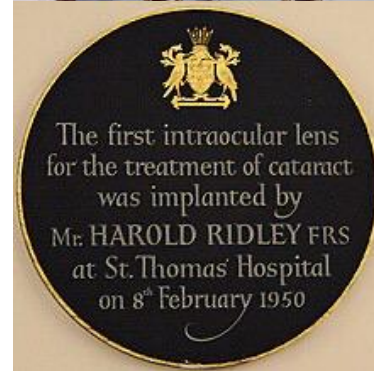
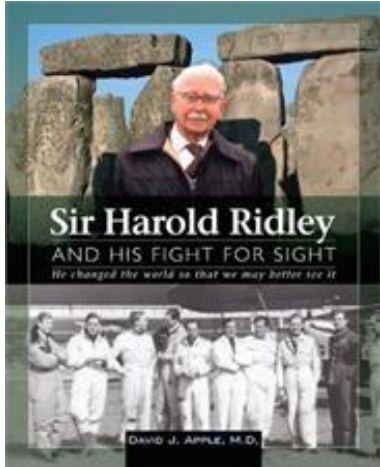

EuroEyes

Premium-IOL - die Beratung



Die verschiedenen Linsentypen

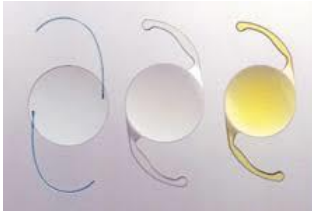

Monofokallinsen seit ca. 1954
einfachste optische Lösung,
volle Kostenerstattung
"nicht mehr zeitgemäß"

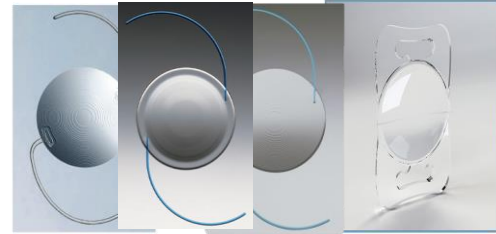

Multifokal/Bifokallinsen seit ca. 1990
Nah- und Fernbereich, solide
Grundversorgung, Brille für den intermediären Bereich

Torische Linsen - seit ca. 2002
Korrektur cornealer Astigmatismen

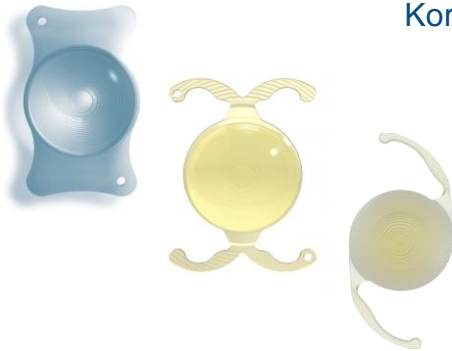

Trifokallinsen seit ca. 2014
PREMIUM, umfassende Refraktionskorrektur, Speziallinse torisch
Sehbereich: Fern - Intermediär – Nah
anspruchsvolle Adaptation, Neuroadaptation essentiell
AT Lisa tri®, Fine Vision®, Synergy®, Panoptix

Premium-IOL - die Beratung



Die verschiedenen Linsentypen

EDoF “Extended Depth of Focus“ - seit ca. 2016

J&J Tecnis Eyhance®

- ✓ Tiefschärfe/erweiterter Fokusbereich
- ✓ ggf. Lesebrille

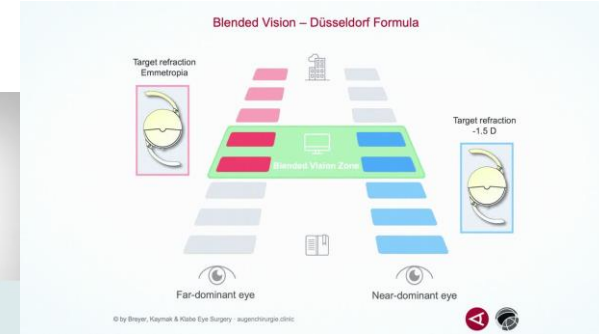
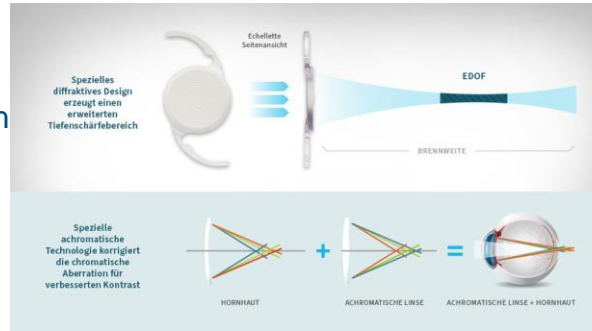

ggf. Minovision bzw. Blendet Vision

Alcon AcrySof® IQ Vivity®

- ✓ „Alternative“ zu Trifokal: Kraftfahrer, Personenbeförderung, Lotsen?, Piloten?
- ✓ Alterskompatibel

Premium-IOL - die Beratung



Die Vielzahl unserer Patienten wünschen Brillenunabhängigkeit und somit **Premium**

Aber was ist eigentlich Premium?

Refraktionskorrektur, Brillenunabhängigkeit, Investition

Professionell

Routiniert

Erfahren

Modern

Innovativ

Unvergleichlich

Maßgeschneidert



Verstehen unsere Patienten das Preis-Leistungs-Verhältnis?
(bis zu 7.500,00 €)

Das sind die Schlüsselwörter, die die Investition erklärbar machen

Premium-IOL - die Beratung



Welche Linse für wen?

Multifokal

bi oder tri



monofokal

EDoF

Was für ein Linseneldorado



- ✓ Messungen weisen uns z.T. den Weg. Aber auch der Wunsch des Patienten ist zu berücksichtigen. Was weiß er schon, was sind seine Vorstellungen und Wünsche. Ggf. Familie/Freunde schon operiert etc. Welchen Job übt er aus... LKW-Fahrer, Taxifahrer, Pilot etc.
- ✓ Wunsch = Brillunenabhängigkeit. Erfüllt der Patient/Patientin die Voraussetzungen für z.B. eine Premium IOL (trifokal), sind die Augen gesund. Degeneration der Netzhaut, kommt er mit trifokal klar. Ärztliche Untersuchung ist sehr wichtig, um den Linsentyp festzulegen
- ✓ Möchte/kann der Patient eine Zuzahlung leisten oder die Behandlungskosten komplett tragen



Premium-IOL - die Beratung



Was müssen unsere Patienten prä OP unbedingt von uns erfahren?



- ✓ Erwartungshaltung – Cash wants quality – Patienten müssen realistisch sein
- ✓ Halos/Glare in der Dämmerung/Nacht

Halo & Glare Simulator
Schematische Darstellung der visuellen Wahrnehmung bei Nacht



Halo & Glare Simulator
Schematische Darstellung der visuellen Wahrnehmung bei Nacht



Halo & Glare Simulator
Schematische Darstellung der visuellen Wahrnehmung bei Nacht



Halo & Glare Simulator
Schematische Darstellung der visuellen Wahrnehmung bei Nacht



wer guckt denn so???

- ✓ Wundverheilung – Übergangsbrille – Nachstar – Restsehfehler/Nachbehandlung
- ✓ Wie hoch ist das Risiko? In seltenen Fällen Infektion
- ✓ Preis... nicht ohne... aber Lebensqualität. In einem Leben mit Brille + Kontaktlinsen bis zu 25.000,- €



EuroEyes

Premium-IOL - die Beratung



Argumente für unsere Patienten und somit für eine Premium IOL

- ✓ Brillenfreiheit
- ✓ Linsentausch ist der weltweit am häufigsten durchgeführte Eingriff in der kompletten Medizin – vor Knochenbruch, Mandel- oder Blinddarm-OP 😲
- ✓ kein Katarakt mehr (bei einem Altersdurchschnitt von 52 Jahren)
- ✓ Verbesserung der Lebensqualität

Ausnahmen

- ✓ Ältere Patienten ggf. Netzhaut nicht mehr ganz in Ordnung – Frage EDoF - Aufklärung Lesebrille
- ✓ ggf. bei Amblyopie – Entscheidung Premium (trifokal), nur 1 oder beide Augen Premium (trifokal) etc.
- ✓ Bestimmte Jobs: Personenbeförderung, Lotsen, Piloten, Kraftfahrer

Premium-IOL - die Beratung



Auch wenn wir all diese vorherigen Punkte unseren Patienten „beibringen“
müssen ... am Ende sind Sie doch „fast“ alle happy



Fazit...

**Nur ein gut aufgeklärter Patient
ist letztendlich auch ein
glücklicher und zufriedener Patient**



EuroEyes

 Dank!